

● ダッシュボードの確認

「現状を知る」「財務ダッシュボード」をクリックすると作成したダッシュボードを確認できます。

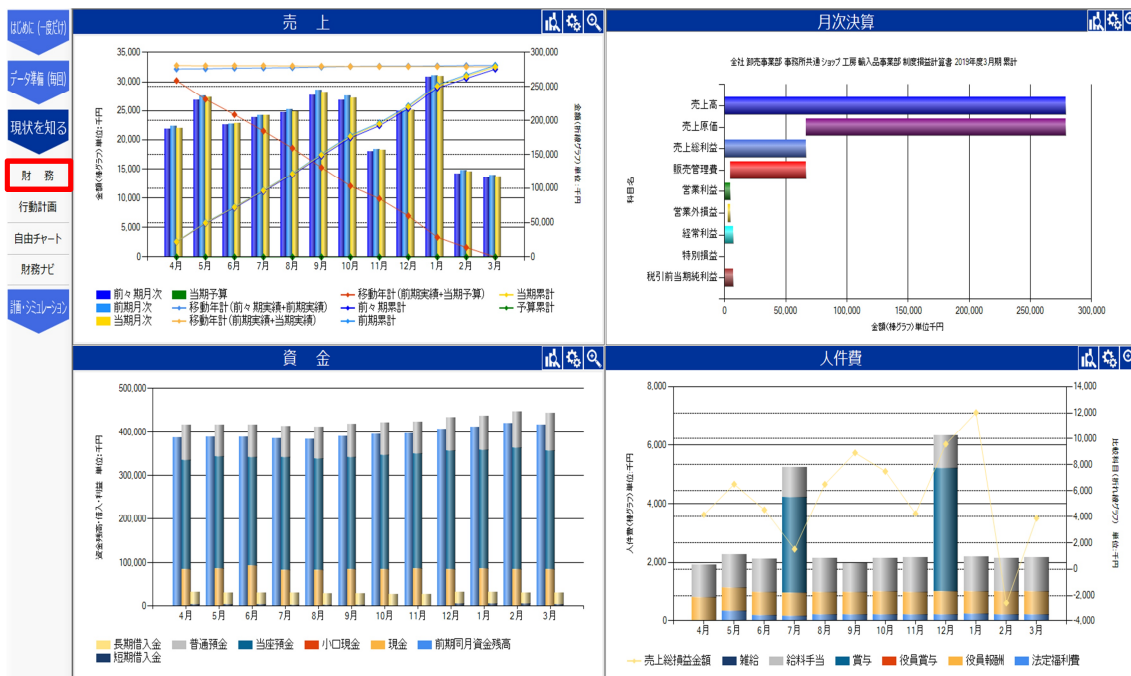

<売上> *(<資金>・<人件費>の使い方についても同様です)

売上の推移を棒グラフ・折れ線グラフで表示します。

前々期月次、前期月次、当期月次、当期予算、移動年計（前々期実績+当期実績）、移動年計（前期実績+当期実績）、移動年計（前期実績+当期予算）、前々期累計、前期累計、当期累計、予算累計の 11 パターンを表示します。

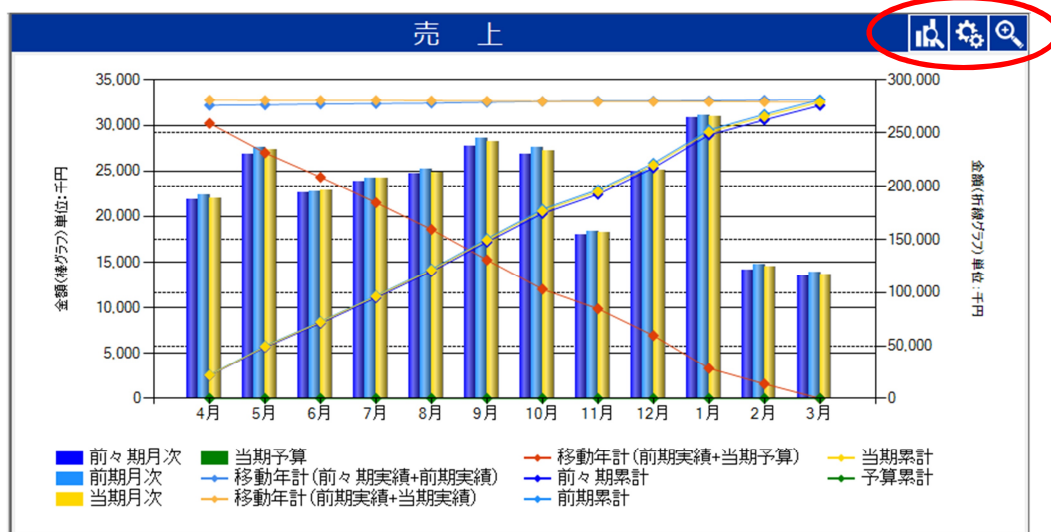



をクリックすると詳細画面へ移動します。

月次推移図表

月間売上高の推移や前期実績・予算との比較、移動年計を表示します。

移動年計については、(前々期実績+当期実績)、(前期実績+当期実績)、(前期実績+当期予算)の3パターンで表示します。

「エクセル出力」をクリックするとエクセルにデータを出力できます。

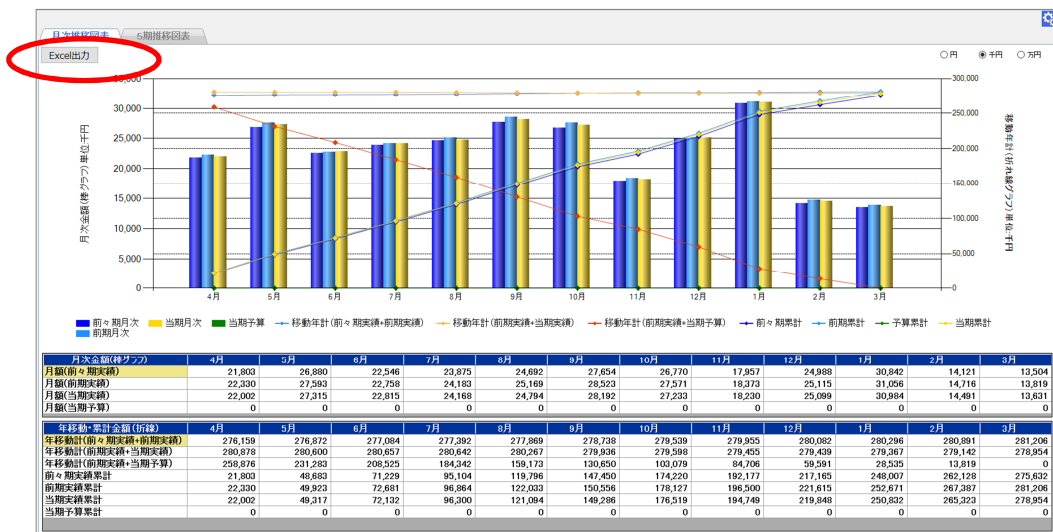

5期推移図表

年間売上の5期推移を表示します。売上科目を複数設定している場合、設定した勘定科目ごとに5期推移と5期月次推移を表示します。

「エクセル出力」をクリックするとエクセルにデータを出力できます。

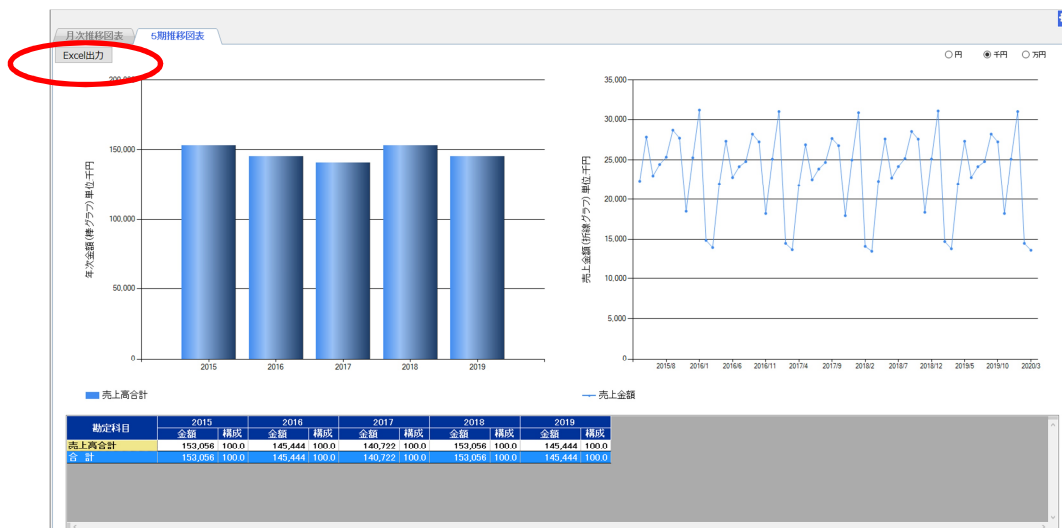

をクリックすると次の画面へ移動します

売上用設定



左図の画面からダッシュボードの表示方法を設定できます。

設定方法については 11 ページの「売上集計条件確認」をご参照ください。



をクリックすると拡大表示することができます

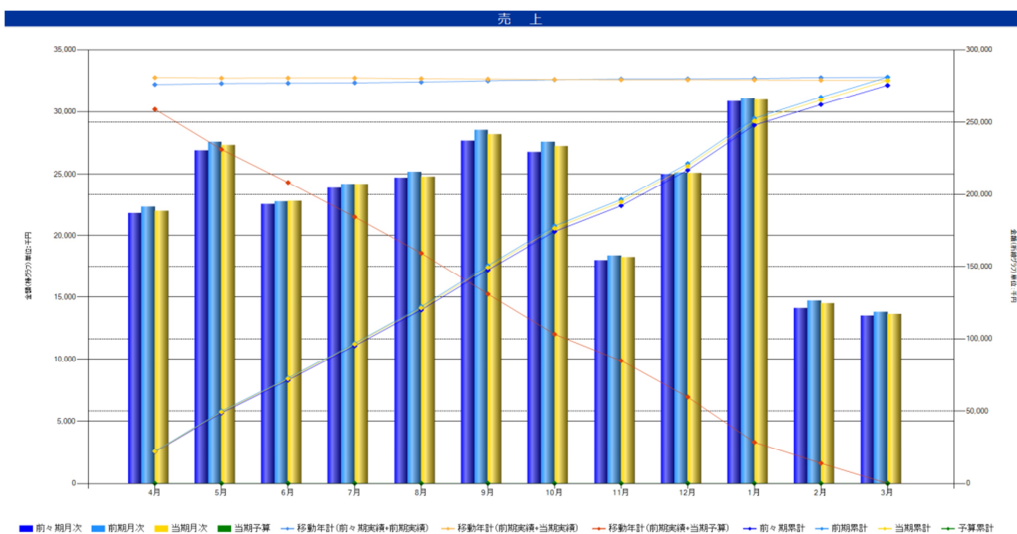

< 月次決算 >

売上高から税引前当期純利益までの各段階損益について、棒グラフで表示します。

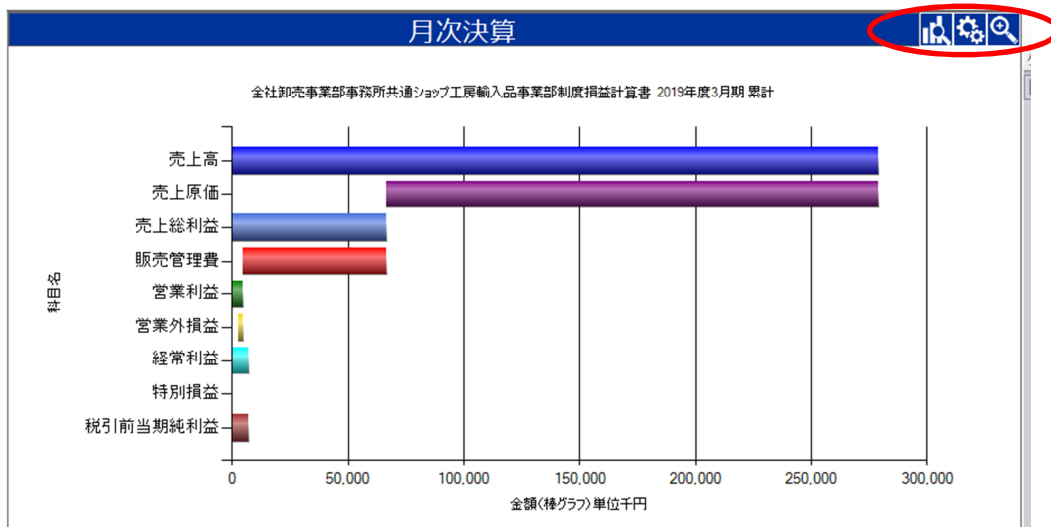



をクリックすると次の画面へ移動します

比較財務諸表

当期実績について、前々期や前期、当期予算との比較ができます。

部門集計のパターンを変更できます

チェックボックスにチェックをつけて、条件を指定するとマーカーを表示することができます

表示させたい勘定科目の「グラフ」欄にあるチェックボックスにチェックをつけて をクリックすると推移グラフを表示できます

損益グラフを拡大して表示します

行動計画を設定すると、設定した勘定科目の「目標」欄に○が表示されます。

○をクリックすると行動計画編集画面が表示されます。行動計画の設定方法については 21 ページをご参照ください。

比較財務諸表															月次推移財務諸表		部門別財務報告		部門別月次推移		年次推移													
年度: 2019															期首日: 2019/04/01		前々期比		前期比		前月比		予算比		選択部門名: 全体		部門集計変更		表示更新					
期間: 4 5 6 7 8 9 10 11 12 1 2 3															全期間		増減マーカー表示		前期比		増減額千円		100		-100		未済		推移グラフ表示		損益グラフ表示		単位: 〇円 〇千円 〇万円	
貸借対照表															損益計算書		製造原価報告																	
勘定科目名	当月実績 (A)	構成比(A)	前年当月実績 (B)	構成比(B)	増減額 (A-B)	前期比 (A/B)	当年累計実績 (C)	構成比(C)	前年累計実績 (D)	構成比(D)	累計増減額 (C-D)	累計前期比 (C/D)	前年決算額 (E)	構成比 (E)	未達額 (E-C)	達成率 (C/E)	グラフ	目標																
売上高	13,630	100.0	13,818	100.0	-188	98.6	278,947	100.0	281,202	100.0	-2,255	99.2	281,202	100.0	2,255	99.2	<input type="checkbox"/>	○																
売上高合計	13,630	100.0	13,818	100.0	-188	98.6	278,947	100.0	281,202	100.0	-2,255	99.2	281,202	100.0	2,255	99.2	<input type="checkbox"/>																	
期首商品棚卸高	24,500	179.8	24,500	177.3	0	100.0	24,500	8.8	24,500	8.7	0	100.0	24,500	8.7	0	100.0	<input type="checkbox"/>																	
仕入高	9,041	66.3	9,041	65.4	0	100.0	173,785	62.3	173,785	61.8	0	100.0	173,785	61.8	0	100.0	<input type="checkbox"/>																	
仕入戻し高	0	0.0	0	0.0	0	0.0	138	0.0	138	0.0	0	100.0	138	0.0	0	100.0	<input type="checkbox"/>																	
仕入割戻し高	0	0.0	0	0.0	0	0.0	55	0.0	55	0.0	0	100.0	55	0.0	0	100.0	<input type="checkbox"/>																	
期末商品棚卸高	25,000	183.4	24,500	177.3	500	102.0	25,000	9.0	24,500	8.7	500	102.0	24,500	8.7	-500	102.0	<input type="checkbox"/>																	

○月次推移財務諸表

月次推移を示した財務諸表を表示します。

「マーカー」からマークしたい色をクリックして、表の任意の場所をクリックするとマークすることができます。

マークを消したい場合は、「マーカー」消したい色を選択して消したい箇所をクリックしてください。

○部門別財務諸表

部門別の試算表を表示します

「表示」をクリックすると部門の内訳を示した円グラフを表示します

 をクリックすると部門を非表示にできます

表に表示される数値の期間を選択できます

月次実績にチェックをつけると表の「月次実績」欄が非表示になります。前年同月にチェックをつけると表の「前年同月実績」欄が非表示になります。

○部門別月次推移

部門別の月次推移を示した試算表を表示します。

比較財務諸表															月次推移財務諸表				部門別財務報告				部門別月次推移				年次推移							
年度: 2019															期首日: 2019/04/01				選択部門名: 全体				部門集計変更				マーカー				単位: 〇円 ●千円 〇万円			
貸借対照表															損益計算書				製造原価報告															
勘定科目名	4月	5月	6月	7月	8月	9月	10月	11月	12月	1月	2月	3月	金額合計	目標	グラフ																			
売上高	22,002	27,315	22,815	24,168	24,794	28,192	27,233	18,230	25,099	30,984	14,491	13,631	278,954		<input type="checkbox"/>																			
売上値引高	0	0	0	0	0	0	0	0	0	0	0	0	0		<input type="checkbox"/>																			
売上戻り高	0	0	0	0	0	0	0	0	0	0	0	0	0		<input type="checkbox"/>																			
売上割戻し高	0	0	0	0	0	0	0	0	0	0	0	0	0		<input type="checkbox"/>																			
役員収益	0	0	0	0	0	0	0	0	0	0	0	0	0		<input type="checkbox"/>																			
売上高合計	22,002	27,315	22,815	24,168	24,794	28,192	27,233	18,230	25,099	30,984	14,491	13,631	278,954		<input type="checkbox"/>																			
期首商品棚卸高	0	0	0	0	0	0	0	0	0	0	0	24,500	24,500		<input type="checkbox"/>																			

○年次推移

年次の推移を示した試算表を表示します

比較財務諸表															月次推移財務諸表				部門別財務報告				部門別月次推移				年次推移							
年度: 2019															期首日: 2019/04/01				選択部門名: 全体				部門集計変更				マーカー				単位: 〇円 ●千円 〇万円			
基準年度: 2015																																		
貸借対照表															損益計算書				製造原価報告															
勘定科目名	2015年度				2016年度				2017年度				2018年度				2019年度																	
	金額	構成比	増減	基準比	金額	構成比	増減	基準比	金額	構成比	増減	基準比	金額	構成比	増減	基準比	金額	構成比	増減	基準比														
売上高	283,114	100.0	0	100.0	279,024	100.0	-4,090	0.0	275,633	100.0	-7,481	0.0	281,207	100.0	-1,907	0.0	278,954	100.0	-4,160	0.0														
売上値引高	0	0.0	0	0.0	0	0.0	0	0.0	0	0.0	0	0.0	0	0.0	0	0.0	0	0.0	0	0.0														
売上戻り高	0	0.0	0	0.0	0	0.0	0	0.0	0	0.0	0	0.0	0	0.0	0	0.0	0	0.0	0	0.0														
売上割戻し高	0	0.0	0	0.0	0	0.0	0	0.0	0	0.0	0	0.0	0	0.0	0	0.0	0	0.0	0	0.0														
役員収益	0	0.0	0	0.0	0	0.0	0	0.0	0	0.0	0	0.0	0	0.0	0	0.0	0	0.0	0	0.0														